屋外用ドームハウジングシリーズ
Heavy Duty Outdoor Dome Housing Series

PoE Plus 対応可 Compatible　IP54/IP66

STEP 1 サイズ Size

サンシールド付
Sunshield Series

スモールサイズ
Small Size

A-ODW5 Series

A-ODW5S Series

ミディアムサイズ
Medium Size

Tough Dome®

A-ODW7X Series

A-ODW7XS Series

ラージサイズ
Large Size

Tough Dome®

A-ODW7 Series

A-ODW7S Series

オプションでマイク装着可能
Optional Microphone available.

余裕の内部容積＋サンシールド付で高温地域向き
Recommended model for extreme hot area.

全ての屋外用ドームハウジングシリーズは２個のファンとヒーターが装着可能となっておりあらゆる屋外自然環境に対応可能です。
All Heavy Duty Outodoor Dome Series can be used under any outdoor environmental circumstances owing to 2 blowers (standard) and 1heater (standard) 1 additional heater (optional).

サンシールドは内部温度の上昇を抑える効果と多少の雨除け効果があります。
Sunshield Model is designed to keep temperature inside at lower level than without sunshield type and also it helps keep capsule stay away form raindrop a little.

STEP 2 色 Color

シルバー
Standard Silver

オフホワイト
Off White

ダークブラウン
Dark Brown

上記全ての機種でシルバー、オフホワイト、ダークブラウンの３色を同一価格で選択可能です。
You can select Standard Silver, Off-White and Dark Brown at the same price.

STEP 3 カプセル Capsule

クリア
Clear

スモーク
Tinted

クリアーとスモークの両方のカバーを同一化価格で選択可能です。（スモークの光損失約 60%）
You can select both Clear and Tinted Capsule at same price. (Light loss of Tinted = Approx. 60%)

STEP 4 取付金具 Mounting Bracket

壁面用金具／Wall Mount		天吊用金具／Ceiling Mount			
Type W	Type A Goose-neck	Type B	Type C	Type D For 1 1/2" NPT Pipe	Type E For 1 1/2" NPT Pipe
A-WB10	A-GW10	A-CM100	A-CM260	A-CP100NPT	A-CP100NPT

STEP 5 入力電源の選択 Selection of Power Source

AC100V, AC24V, DC12V, PoEから選択してください。
PoEハウジングはPoE+カメラ(30W)に対応しております。
24VAC, 12VDC and PoE are available.
60W Splitter PoE-ZRS60ATG

60W スプリッター
PoE-ZRS60ATG

60W ミッドスパン
PD-9501GR/AC

■ オプション品（アクセサリー）／Optional Accessories

W、A タイプ用アクセサリー
For W & A type Accessories

コーナーマウント
Corner Mount

A-CM3
A-CM3(OW)
A-CM3(DB)
アルミニウム
／Aluminum

ポールマウント
Pole Mount

A-BK3
A-BK3(OW)
A-BK3(DB)
アルミニウム
／Aluminum

ポールマウント（小径用）
Pole Mount for Small Dia.

A-BK3S
A-BK3S(OW)
A-BK3S(DB)
SUS304

D、E タイプ用パイプアクセサリー
For D & E type Pipe Accessories

スチールパイプ
1 1/2" NPT Steel Pipe

A-PIPE1F 30cm(1ft) length
A-PIPE3F 90cm(3ft) length

ジョイントカップ
Joint Coupling

A-JC3INCH

7、7 S用マイク（アンプなし）
Microphone w/o Amp for 7/7S Series

カメラ電源用 AC24V-DC12V コンバーター
24VAC-12VDC Converter for Camera Power

A-PS2412　Max 2.5A

※仕様は改善のため予告なしに変更することがあります。
※Specifications are subject to change without prior notice.

注：詳細についてはホームページをご覧ください。
Note: For further details, please see our web-site.　**http://www.kk-asc.com**

製造元／Manufactured by:

ASC

株式会社エーエスシー
〒105-0001　東京都港区虎ノ門 3-16-9
Tel 03-5473-7627　Fax 03-5473-7628

ASC-USA, INC.
5975 Shiloh Road, Suite 103 Alpharetta, GA 30005, U.S.A.
TEL 770-888-4674　TEL 1-888-988-4674　FAX 770-888-4675

ASC Corporation
3-16-9, Toranomon, Minato-ku, Tokyo 105-0001, Japan
TEL +81-3-5473-7627　FAX +81-3-5473-7628

Version 2019

ASC

日本製の信頼できる品質の商品をお届けします。
All products are **Made in Japan**.
Quality you can count on.

監視カメラ用ハウジング
Housing for CCTV/Network Cameras

Wiper Dome®

ワイパーウォッシャー付タイプ
A-ODW7WW シリーズ

New
サンシールド無タイプ
A-ODW5W シリーズ

New

上方監視 が可能になりました。

PoE Plus 対応可 Compatible

ワンケーブルソリューション
IEEE802.3at に準拠した送受電器の購入が必要になります。（別途推奨品購入必要）
接続用の Ethernet ケーブルは CAT5e 以上をご使用ください。
お客様の設置環境（特に温度条件）及びカメラの消費電力に応じて適切なヒーターシステム（DC12V 25W, 12W, 6Wを用意）を提案させていただきます。

One Cable Solution
Our 12VDC Blower & Heater System is ready to use Optional PoE Plus Splitter and Midspan which complies with IEEE802.3at. Use of Ethernet Cable CAT5e or more is required. Ask us for more details about selection of our Optional PoE Plus Equipments in advance.

色：最も需要が多い３色を屋外専用機種で用意
電　圧：AC100V、AC24 V、DC12V の３種の入力電源に対応
金　具：壁面、天吊等様々な設置条件に対応
適　合：PSE、UL、CE、RoHS に適合
Colors：3 different colors are available for all outdoor models to match color of background.
Power Source：12VDC type as well as 24VAC type is available for PoE Plus or Solar Power.
Bracket：Wall, Ceiling, Pole and Corner Mount bracket are available.
Compliance：PSE, UL, CE, RCM, EAC, RoHS

注　意：雨天時にカプセルに水滴がついて見づらくなる場合があります。
また塩分を多く含んだ雪などが付着しますとヒーターにより溶解する前に凍結する場合があります。
カプセルが汚れた場合は定期的に清掃が必要となります。
Caution：You may have difficulty getting a clear picture due to raindrop when it is raining.
Capsule may get dirt or sticky salted snow (it could freeze before melts by heater) which is subject to an environmental condition.

屋内・軒下用ドームハウジングシリーズ
Indoor and Under Canopy Dome Housing Series

A-SWD5V & ZシリーズはCanon 及び Panasonic のPTZカメラを収納可能な世界最小型屋外用ドームハウジングです。

A-SWD5V & Z Series Housings are the World's smallest Outdoor Housing for Canon or Panasonic PTZ Camera.

A-SWD5Z

Tough Dome® Lite

PoE Plus 対応可 Compatible

IP66

Q 屋外設置はできますか？
Outdoor ?

A もちろん可能です。
オプションの壁面用金具 A-SWD5ZWB 使用してください。
壁面用金具とサンシールドの両方の機能付きです。
Yes.
Use Optional Wall Bracket Sunshield A-SWD5ZW.

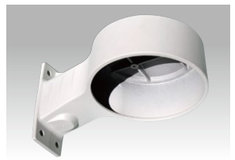

A-SWD5ZWB

Q マイク？
Mic ?

A オプションで 3.5 ミニジャック付コンデンサーマイク（アンプ無）の装着が可能です。
Optional Microphone with 3.5mini-jack connector w/o Amplifier.

Q バンダル対応？
Vandal Resistant ?

A オプションの特殊ビス A-VSM4TL を使用してください。
Use Optional Vandal Resistant Screw & Tool A-VSM4TL.

A-VSM47TL

Q ポール／コーナー用金具？
Pole/Corner Bracket available ?

A オプションで装着可能です。
Yes (Optional)

Q 「タフドーム」とは？
Tough Dome ?

A ドームカバーには耐衝撃に強い 3 mm厚のポリカーボネイトを使用しています。
Capsule is made of 3mm (0.118") thickness Polycarbonate.

Tough Dome®

Q 「ライト」とは？
Lite ?

A 軽量です。
従来のアルミボデーの A-SWD5V との比較において Light Weight (Plastic) Compared with Aluminum Body A-SWD5V Series.

Q ファンヒータ？
Blower & Heater available ?

A オプションで装着可能です。
Yes (Optional)

A-SWD5VBH2

Q クリアー／スモークカバー？
Clear/Tinted Capsule available?

A 選択可能です。
Yes, selectable.

■ 姉妹品／ Sister Products

A-SWD5 Series
軒下用
Under Canopy

プラスチック／ Plastic

IP54/IP66

A-SWD5V Series
バンダルレジスタント
Vandal Resistant

アルミ本体／ Aluminum

PoE Plus 対応可 Compatible IP66

A-SWD5VX Series
バンダルレジスタントショート
Vandal Resistant Short

アルミ本体／ Aluminum

PoE Plus 対応可 Compatible IP66

A-SWD5 用オプション
Optional for A-SWD5

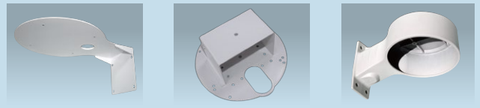

屋内壁面・屋内天吊金具 Indoor-use Bracket	A-SWD5WB2	A-SWD5CA2	A-SWD5ZWB
A-SWD5 Series	●	●	—
A-SWD5V Series	●	●	●
A-SWD5VX Series	●	●	●
A-SWD5Z Series	●	●	●

AC24V ファンヒーター
24VAC Blower/Heater

屋外通常型ハウジング
Conventional Outdoor Housing

A-OH15 Series

PoE Plus 対応可 Compatible

IP33/IP43

スタンダードホワイト、オフホワイト、ダークブラウンの 3 色が選択可能（同一価格）
3 different colors available at the same price.

スタンダードホワイト
Standard White
A-OH15

オフホワイト
Off White
A-OH15(OW)

ダークブラウン
Dark Brown
A-OH15(DB)

■ オプション／ Optional Items

壁掛用金具
Wall Bracket

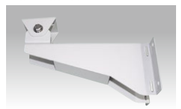

A-BK12G(OW) Steel
A-BK12S(OW) SUS304

天井用金具
Ceiling Adaptor

A-CA15G(OW) Steel
A-CA15S(OW) SUS304

サンシールド
Sunshield

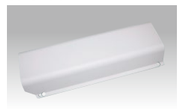

A-SY15(OW) Steel

ポール用ステンレスベルト
Stainless belt for Pole Mount

A-SB20-1500MM

ファンヒーター
Blower & Heater

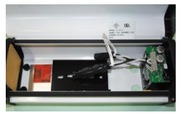

A-OH15BH1 AC100V 20W
A-OH15BH2 AC24V 25W
A-OH15BH12 DC12V 25W

屋内天井埋込用ドームハウジング
Indoor Recessed Dome Housing

A-ID5 & A-ID7 Series

A-ID5T

A-ID7T

PoE Plus 対応可 Compatible

Models

A-ID5T	A-ID7T	スモーク /Tinted
A-ID5C	A-ID7C	透明 /Clear

オプションでマイク装着可能
Optional Microphone is available.

A-ID5TM	A-ID7TM	スモーク・マイク /Tinted・MIC
A-ID5CM	A-ID7CM	透明・マイク /Clear・MIC